La clé de sol

C'est le signe musical qui commence chaque portée. La clé de sol se place sur la 2ème ligne.



La portée



Les notes de musique viennent se placer sur les 5 lignes

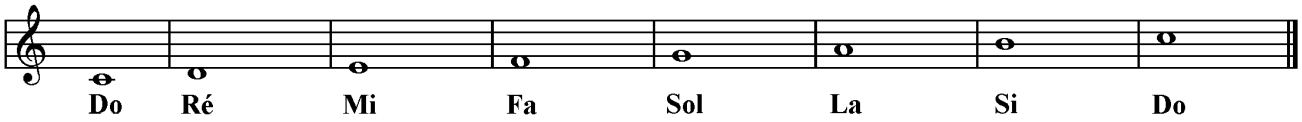

Les notes graves se placent en bas de la portée et les notes aigues en haut.

Les rythmes

Les croches



1 croche dure $\frac{1}{2}$ pulsation.
2 croches durent 1 pulsation.

La noire



Elle dure 1 pulsation.

La blanche



Elle dure 2 pulsations.

La ronde



Elle dure 4 pulsations.

Les silences

Le demi-soupir



C'est le silence qui dure $\frac{1}{2}$ pulsation.

Le soupir



C'est le silence qui dure 1 pulsation.

La demi-pause



C'est le silence qui dure $\frac{1}{2}$ mesure.

La pause



C'est le silence qui dure 1 mesure entière.

Les doigtés de flûte à bec

