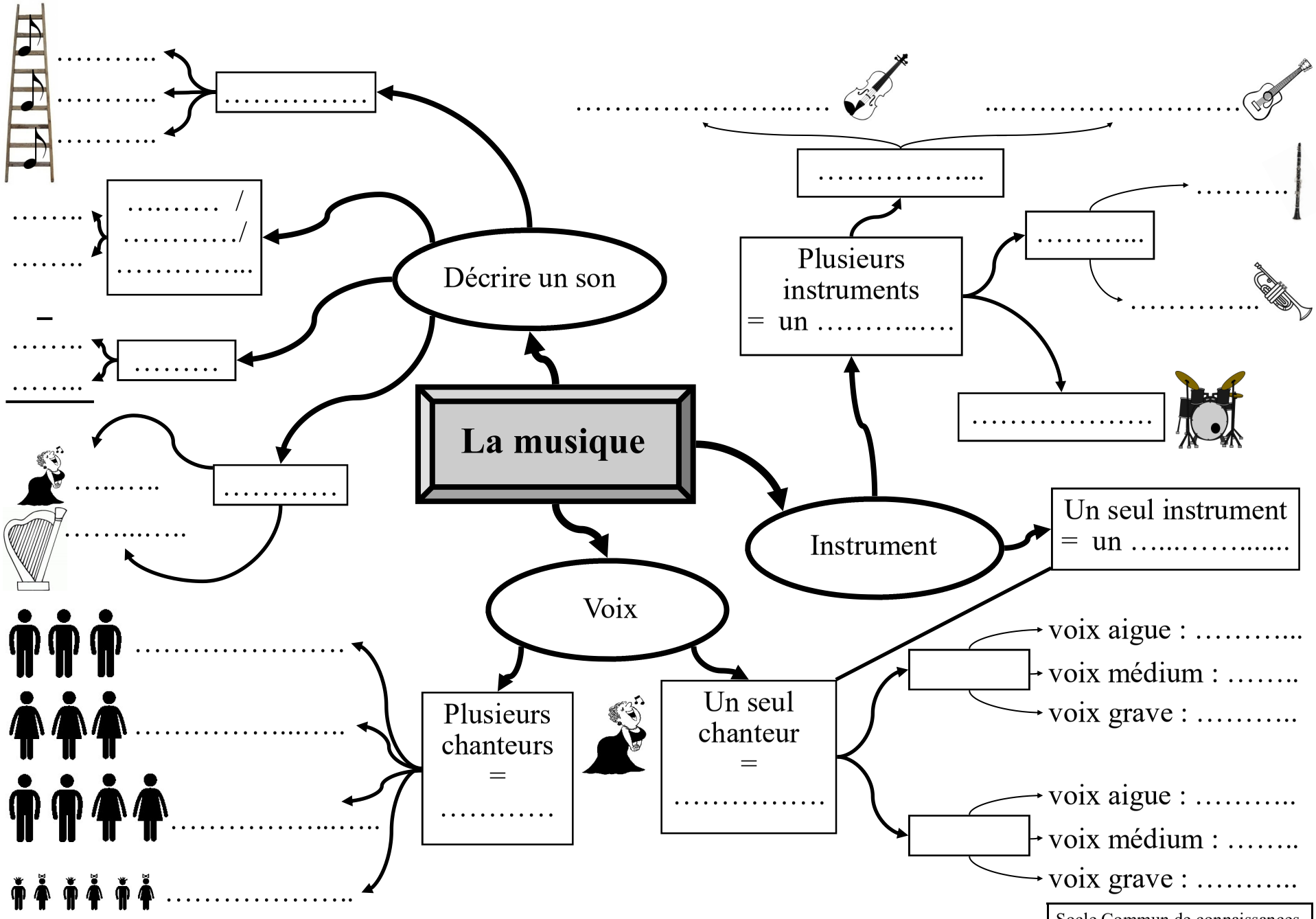

Vocabulaire du cycle 3, à maîtriser à l'entrée au cycle 4 (par ordre alphabétique) :
Aigu, Alto, Basse, Bois, Court, Chœur, Chœur d'enfants, Chœur d'hommes, Chœur de femmes, Chœur mixte, Cordes, Cordes frottées, Cordes Pincées, Cuivres, Doux, Durée, Femme, Fort, Grave, Hauteur, Homme, Instrument, Long, Médium, Nuance/Volume/Intensité, Orchestre, Percussions, Soliste x2, Soprano, Ténor, Timbre, Vents, Voix

Socle Commun de connaissances, de compétences et de culture Compétences D1.4 et D5.2			
I	F	S	TB